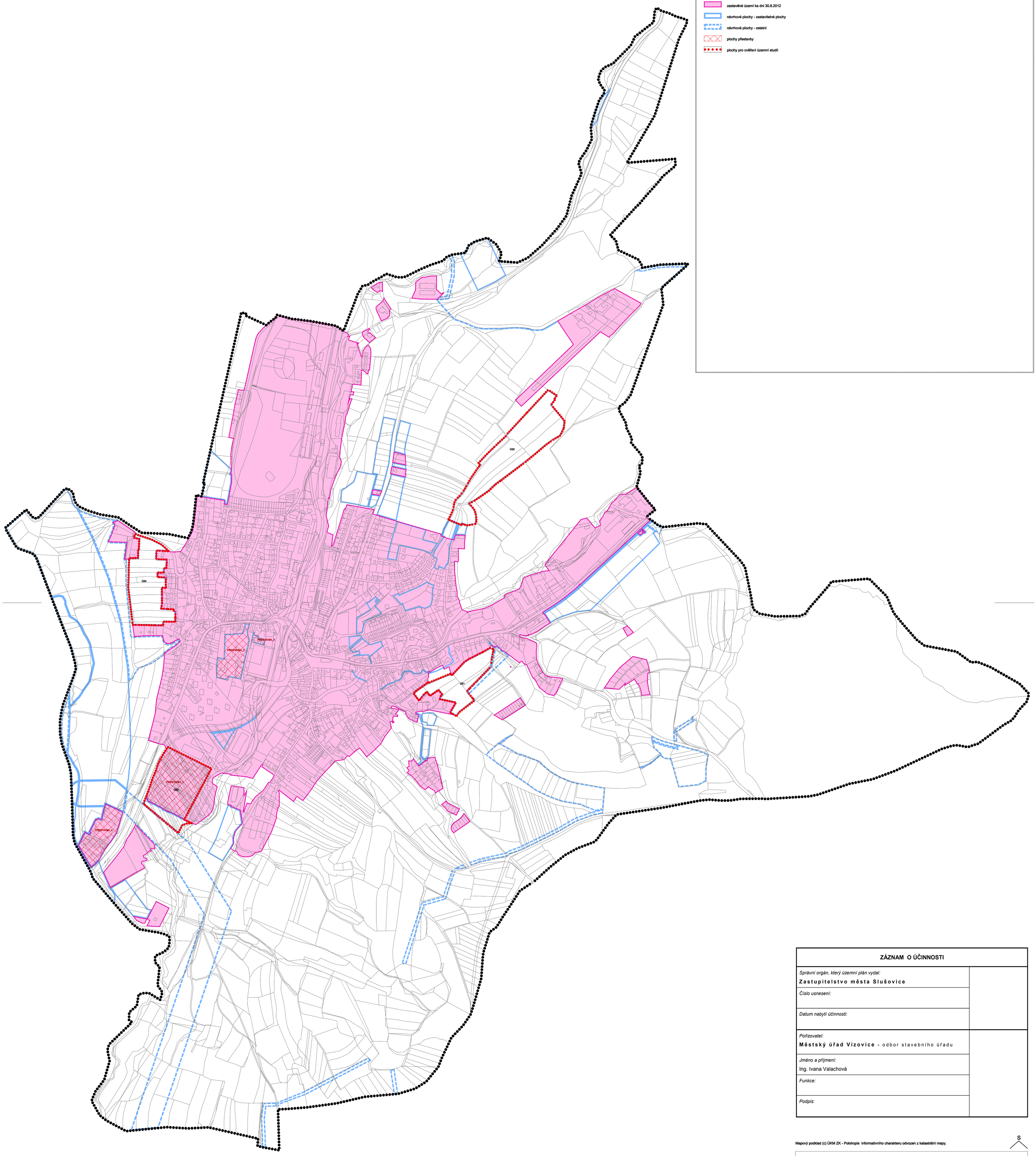

LEGENDA

- řešené území
- zastavěné území ke dni 30.8.2012
- návrhové plochy - zastavitelné plochy
- návrhové plochy - ostatní
- plochy přestavby
- plochy pro ověření územní studií

ZÁZNAM O ÚČINNOSTI	
Správní orgán, který územní plán vydal: **Zastupitelstvo města Slušovice**	
Číslo usnesení:	
Datum nabytí účinnosti:	
Pořizovatel: **Městský úřad Vizovice** - odbor stavebního úřadu	
Jméno a příjmení: Ing. Ivana Valachová	
Funkce:	
Podpis:	

Mapový podklad (c) ÚKM ZK - Polohopis informativního charakteru odvozen z katastrální mapy.

S

ÚZEMNÍ PLÁN SLUŠOVICE

územní plán - návrh

B1	ZÁKLADNÍ ČLENĚNÍ ÚZEMÍ	Zpracovatel : archteam@archteam.cz www.archteam.cz	ARCHTEAM® ÚZEMNÍ PLÁNOVÁNÍ
		Zodpovědný projektant	Ing. arch. Milan Rak, Ph.D.
		Vypracoval	Ing. arch. Ivana Smětáková
		Pořizovatel	MÚ Vizovice
Měřítko	1 : 5 000	Datum	leden 2014