ÚZEMNÍ PLÁN SLUŠOVICE

PŘEDPOKLÁDANÉ ÚPLNÉ ZNĚNÍ PO ZMĚNĚN Č. 2

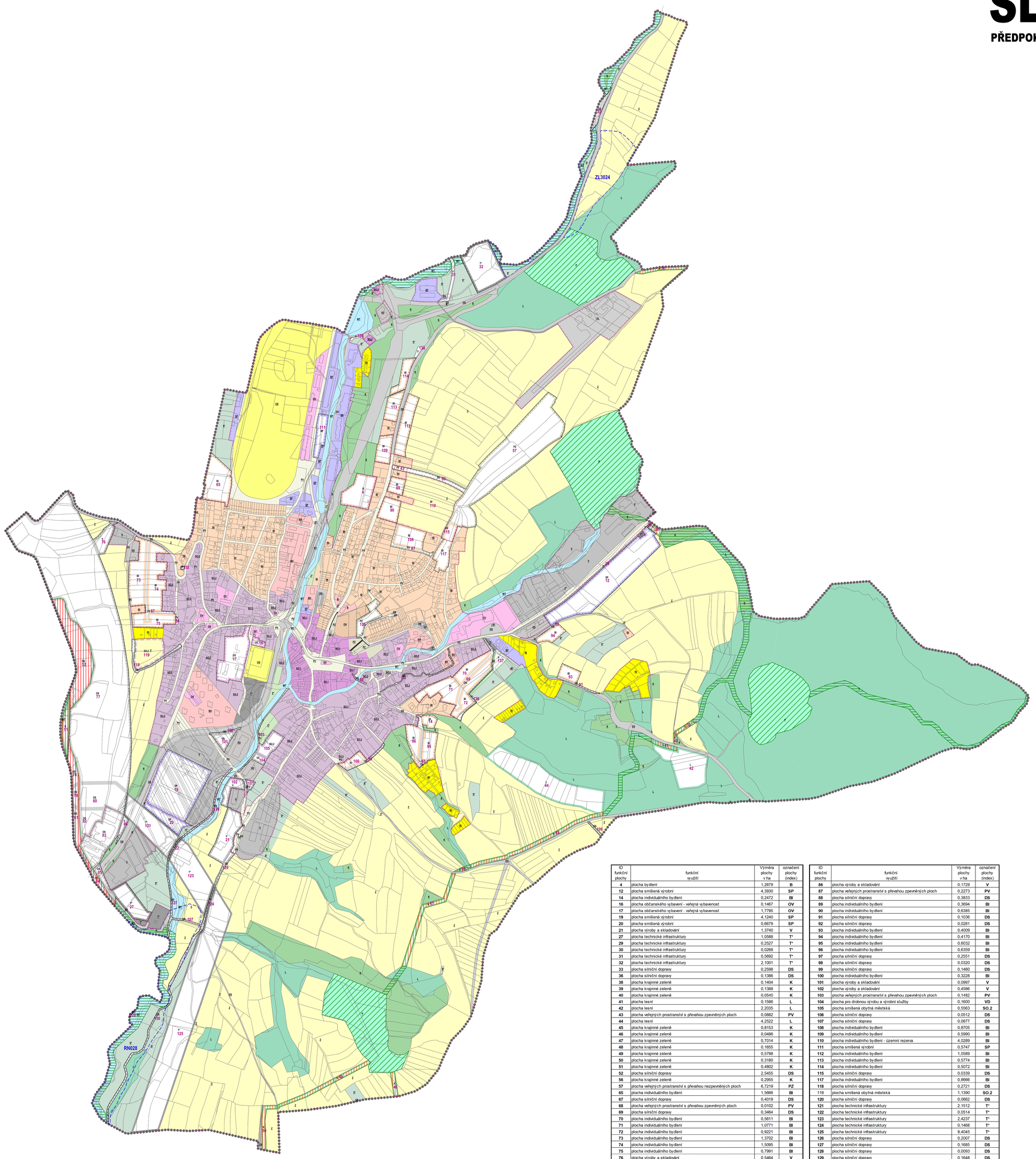

STAV	NÁVRH	ÚZEMNÍ REZERVY	
			HRANICE ŘEŠENÉHO ÚZEMÍ
			HRANICE KATASTRÁLNÍHO ÚZEMÍ
			HRANICE ZASTAVĚNÉHO ÚZEMÍ K 31.3.2020
			HRANICE ZASTAVITELNÝCH PLOCH
B	B		PLOCHY BYDLENÍ
BH			PLOCHY BYDLENÍ HROMADNÉHO
BI	BI	BI	PLOCHY BYDLENÍ INDIVIDUÁLNÍHO
RI			PLOCHY RODINNÉ REKREACE
SO.1			PLOCHY SMÍŠENÉ OBYTNÉ V CENTRÁLNÍ ZÓNĚ
SO.2	SO.2	SO.2	PLOCHY SMÍŠENÉ OBYTNÉ MĚSTSKÉ
OV	OV		PLOCHY VEŘEJNÉ VYBAVENOSTI
OS			PLOCHY PRO TĚLOVÝCHOVU A SPORT
OH			PLOCHY PRO VEŘEJNÁ POHŘEBIŠTĚ A SOUVISEJÍCÍ SLUŽBY
DS	DS		PLOCHY PRO SILNIČNÍ DOPRAVU
DL			PLOCHY PRO LETECKOU DOPRAVU
T*	T*		PLOCHY TECHNICKÉ INFRASTRUKTURY
PV	PV		PLOCHY VEŘEJNÝCH PROSTRANSTVÍ S PŘEVAHOU ZPEVNĚNÝCH PLOCH
PZ	PZ		PLOCHY VEŘEJNÝCH PROSTRANSTVÍ S PŘEVAHOU NEZPEVNĚNÝCH PLOCH
V	V		PLOCHY VÝROBY A SKLADOVÁNÍ
VD	VD		PLOCHY PRO DROBNOU VÝROBU A VÝROBNÍ SLUŽBY
SP	SP		PLOCHY SMÍŠENÉ VÝROBNÍ
WT			PLOCHY VODNÍ A VODOHOSPODÁŘSKÉ
K	K		PLOCHY KRAJINNÉ ZELENĚ
Z*			PLOCHY SÍDELNÍ ZELENĚ
P			PLOCHY PŘÍRODNÍ
Z			PLOCHY ZEMĚDĚLSKÉ
L	L		PLOCHY LESNÍ
S*			PLOCHY SMÍŠENÉ NEZASTAVĚNÉHO ÚZEMÍ
	4	110	ČÍSLA PLOCH S ROZDÍLNÝM ZPŮSOBEM VYUŽITÍ
			ROZHRANÍ MEZI PLOCHAMI SE SHODNOU FUNKCÍ

ÚZEMNÍ SYSTÉM EKOLOGICKÉ STABILITY

		BIOCENTRUM
		BIOKORIDOR

ID funkční plochy	funkční využití	Výměra plochy v ha	označení plochy (index)
4	plocha bydlení	1,2679	B
12	plocha smíšená výrobní	4,3930	SP
14	plocha individuálního bydlení	0,2472	BI
16	plocha občanského vybavení - veřejná vybavenost	0,1467	OV
17	plocha občanského vybavení - veřejná vybavenost	1,7795	OV
19	plocha smíšená výrobní	4,1240	SP
20	plocha smíšená výrobní	0,6679	SP
21	plocha výroby a skladování	1,3740	V
27	plocha technické infrastruktury	1,0588	T*
29	plocha technické infrastruktury	0,2527	T*
30	plocha technické infrastruktury	0,0288	T*
31	plocha technické infrastruktury	0,5692	T*
32	plocha technické infrastruktury	2,1001	T*
33	plocha silniční dopravy	0,2598	DS
36	plocha silniční dopravy	0,1386	DS
38	plocha krajinné zeleně	0,1404	K
39	plocha krajinné zeleně	0,1388	K
40	plocha krajinné zeleně	0,0540	K
41	plocha lesní	0,1586	L
42	plocha lesní	2,2035	L
43	plocha veřejných prostranství s převahou zpevněných ploch	0,0882	PV
44	plocha lesní	4,2522	L
45	plocha krajinné zeleně	0,8153	K
46	plocha krajinné zeleně	0,0486	K
47	plocha krajinné zeleně	0,7014	K
48	plocha krajinné zeleně	0,1655	K
49	plocha krajinné zeleně	0,5798	K
50	plocha krajinné zeleně	0,3180	K
51	plocha krajinné zeleně	0,4802	K
52	plocha silniční dopravy	2,5455	DS
56	plocha krajinné zeleně	0,2955	K
57	plocha veřejných prostranství s převahou nezpevněných ploch	6,7219	PZ
65	plocha individuálního bydlení	1,5666	BI
67	plocha silniční dopravy	0,4019	DS
68	plocha veřejných prostranství s převahou zpevněných ploch	0,0102	PV
69	plocha silniční dopravy	0,3464	DS
70	plocha individuálního bydlení	0,5611	BI
71	plocha individuálního bydlení	1,0771	BI
72	plocha individuálního bydlení	0,9221	BI
73	plocha individuálního bydlení	1,3702	BI
74	plocha individuálního bydlení	1,5095	BI
75	plocha individuálního bydlení	0,7991	BI
76	plocha výroby a skladování	0,5464	V
77	plocha silniční dopravy	22,9670	DS
78	plocha silniční dopravy	0,4161	DS
79	plocha silniční dopravy	0,2297	DS
80	plocha silniční dopravy	1,7988	DS
81	plocha silniční dopravy	0,4128	DS
82	plocha silniční dopravy	0,7447	DS
83	plocha silniční dopravy	1,9544	DS
84	plocha silniční dopravy	0,4523	DS
85	plocha silniční dopravy	0,2860	DS

ID funkční plochy	funkční využití	Výměra plochy v ha	označení plochy (index)
86	plocha výroby a skladování	0,1729	V
87	plocha veřejných prostranství s převahou zpevněných ploch	0,2273	PV
88	plocha silniční dopravy	0,3833	DS
89	plocha individuálního bydlení	0,3694	BI
90	plocha individuálního bydlení	0,6385	BI
91	plocha silniční dopravy	0,1036	DS
92	plocha silniční dopravy	0,0281	DS
93	plocha individuálního bydlení	0,4009	BI
94	plocha individuálního bydlení	0,4170	BI
95	plocha individuálního bydlení	0,6032	BI
96	plocha individuálního bydlení	0,6359	BI
97	plocha silniční dopravy	0,2551	DS
98	plocha silniční dopravy	0,0320	DS
99	plocha silniční dopravy	0,1460	DS
100	plocha individuálního bydlení	0,3228	BI
101	plocha výroby a skladování	0,0997	V
102	plocha výroby a skladování	0,4586	V
103	plocha veřejných prostranství s převahou zpevněných ploch	0,1482	PV
104	plocha pro drobnou výrobu a výrobní služby	0,1600	VD
105	plocha smíšená obytná městská	0,5563	SO.2
106	plocha silniční dopravy	0,0512	DS
107	plocha silniční dopravy	0,0677	DS
108	plocha individuálního bydlení	0,8705	BI
109	plocha individuálního bydlení	0,5990	BI
110	plocha individuálního bydlení - územní rezerva	4,0289	BI
111	plocha smíšená výrobní	0,5747	SP
112	plocha individuálního bydlení	1,0589	BI
113	plocha individuálního bydlení	0,5774	BI
114	plocha individuálního bydlení	0,5072	BI
115	plocha silniční dopravy	0,0339	DS
117	plocha individuálního bydlení	0,8666	BI
118	plocha silniční dopravy	0,2721	DS
119	plocha smíšená obytná městská	1,1390	SO.2
120	plocha silniční dopravy	0,0662	DS
121	plocha technické infrastruktury	2,1512	T*
122	plocha technické infrastruktury	0,0514	T*
123	plocha technické infrastruktury	2,4237	T*
124	plocha technické infrastruktury	0,1468	T*
125	plocha technické infrastruktury	9,4045	T*
126	plocha silniční dopravy	0,2007	DS
127	plocha silniční dopravy	0,1685	DS
128	plocha silniční dopravy	0,0093	DS
129	plocha silniční dopravy	0,1648	DS
130	plocha silniční dopravy	0,5770	DS
131	plocha pro drobnou výrobu a výrobní služby	0,3565	VD
132	plocha technické infrastruktury	0,0184	T*
133	plocha technické infrastruktury	0,0573	T*
134	plocha technické infrastruktury	0,0894	T*
135	plocha veřejných prostranství s převahou nezpevněných ploch	0,5731	PZ
136	plocha technické infrastruktury	0,1671	T*
137	plocha krajinné zeleně	0,4758	K

DATUM ZPRACOVÁNÍ: 10.7. 2020
ÚČEL (ETAPA) ZPRACOVÁNÍ: DOKUMENTACE PRO SPOLEČNÉ JEDNÁNÍ O NÁVRHU ÚZEMNÍHO PLÁNU

NÁZEV AKCE:

ZMĚNA Č. 2 ÚZEMNÍHO PLÁNU SLUŠOVICE

POŘIZOVATEL:
MĚSTSKÝ ÚŘAD VIZOVICE, ODBOR STAVEBNÍ ÚŘAD

ZPRACOVATEL UP:
ING.ARCH. JAROSLAV KUNETEK

ZODPOVĚDNÝ PROJEKTANT – URBANISTA:
ING.ARCH. DITA KUNETKOVÁ

VEDOUCÍ PROJEKTANT SPECIALISTA – ENERGETIKA
ROBERT KOVÁŘ

VEDOUCÍ PROJEKTANT SPECIALISTA – DOPRAVA:
ING. RUDOLF GREGAR

VEDOUCÍ PROJEKTANT SPECIALISTA – VODNÍ HOSPODÁŘSTVÍ:
ING. ROSTISLAV BAUZA

DUBSTALNÍ ZPRACOVÁNÍ
VOJTĚCH EICHLER

OTISK AUTORIZAČNÍHO RAZÍTKA:

OBSAH:

HLAVNÍ VÝKRES

DATUM ZPRACOVÁNÍ	ČÍSLO ZAKÁZKY:	MĚŘÍTKO:	ČÍSLO VÝKRESU:
07/2020	02-06/19 - J	1:5 000	**P4 2-2**