NAVRŽENÉ MÍSTO PRO PŘESUN

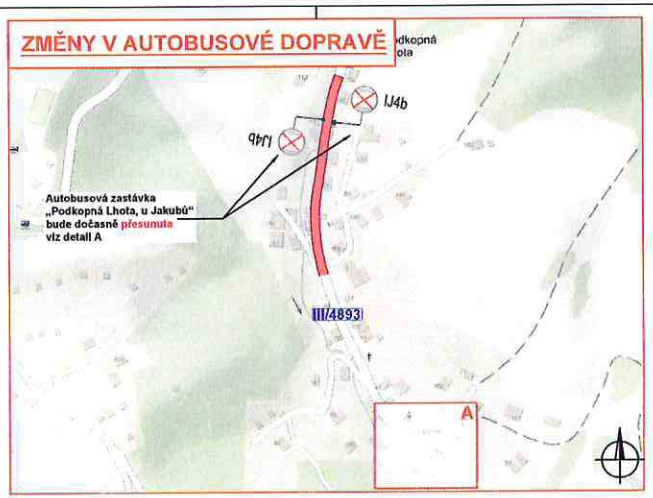

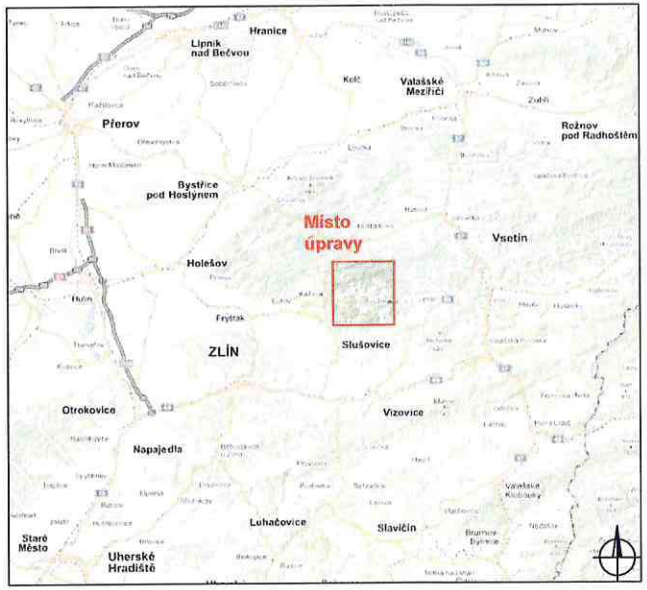

Pracovní místo

- délka záboru max. 245 m
- terénní úpravy, opěrná zeď, propustek
- doprava řízena kyvadlově semaforovou soupravou

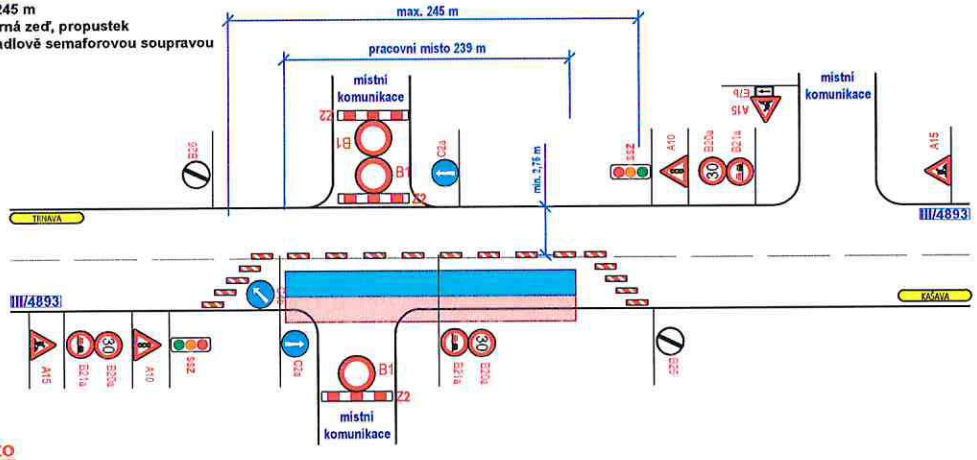

Pracovní místo

- délka záboru max. 245 m
- terénní úpravy, opěrná zeď, propustek
- doprava řízena kyvadlově semaforovou soupravou

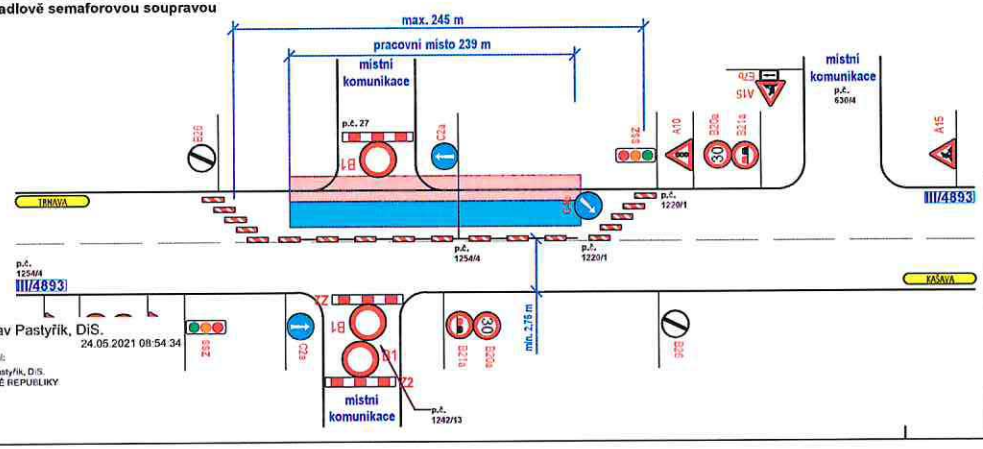

por. Jaroslav Pastyřík, DiS.
24.05.2021 08:54:34

Digitálně podepsal:
por. Jaroslav Pastyřík, DiS.
POLICIE ČESKÉ REPUBLIKY

PŘÍLOHA č.j.: MUVIZ 00907/2021
Městský úřad Vizovice
odbor dopravy
a silničního hospodářství
7

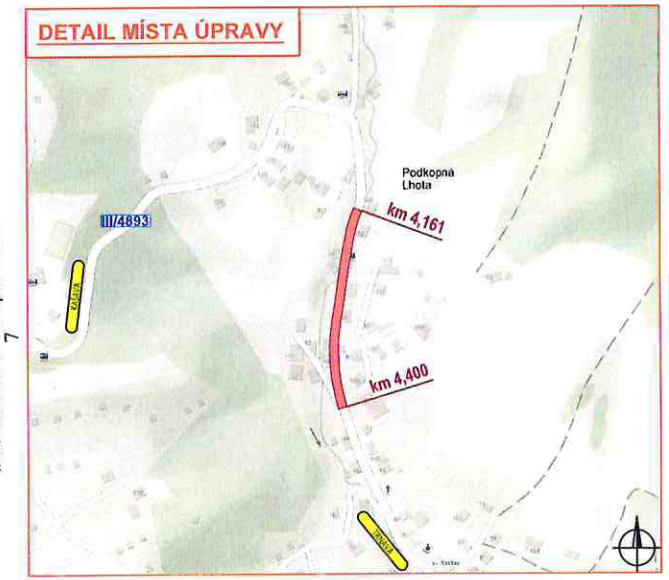

Legenda:

- pracovní místo
- technika na komunikaci
- P2 - navržené přechodné svislé dopravní značení
- P2 - stávající svislé dopravní značení
- P2 - zrušené stávající svislé dopravní značení

Souhlasíme s přechodnou úpravou provozu a uzavírkou. V souladu s ustanovením § 36 odst. 3 zák. č. 500/2004 Sb. Správního řádu se vzdáváme práva vyjádřit se k podkladům rozhodnutí.

VYPRACOVAL	VAŠUT		NVB LINE
KONTROLOVAL	JANATA		
INVESTOR	ŘSZK, p.o.		NVB LINE s.r.o. Cukrovar 716 768 21 Kvasice www.nvbline.cz vasut@nvbline.cz tel.:775 414 531
ZHOTOVITEL	IDS - INŽENÝRSKÉ A DOPRAVNÍ STAVBY OLOMOUC a.s.		
STAVBA	SILNICE III/4893 PODKOPNÁ LHOTA, OPĚRNÁ ZEĎ		
VÝKRES A3	DOPRAVNĚ INŽENÝRSKÁ OPATŘENÍ - ČÁSTEČNÁ UZAVÍRKA	DATUM	17. 5. 2021
PŘECHODNÁ ÚPRAVA PROVOZU		NAŠE ZN.	ZK-21-0525

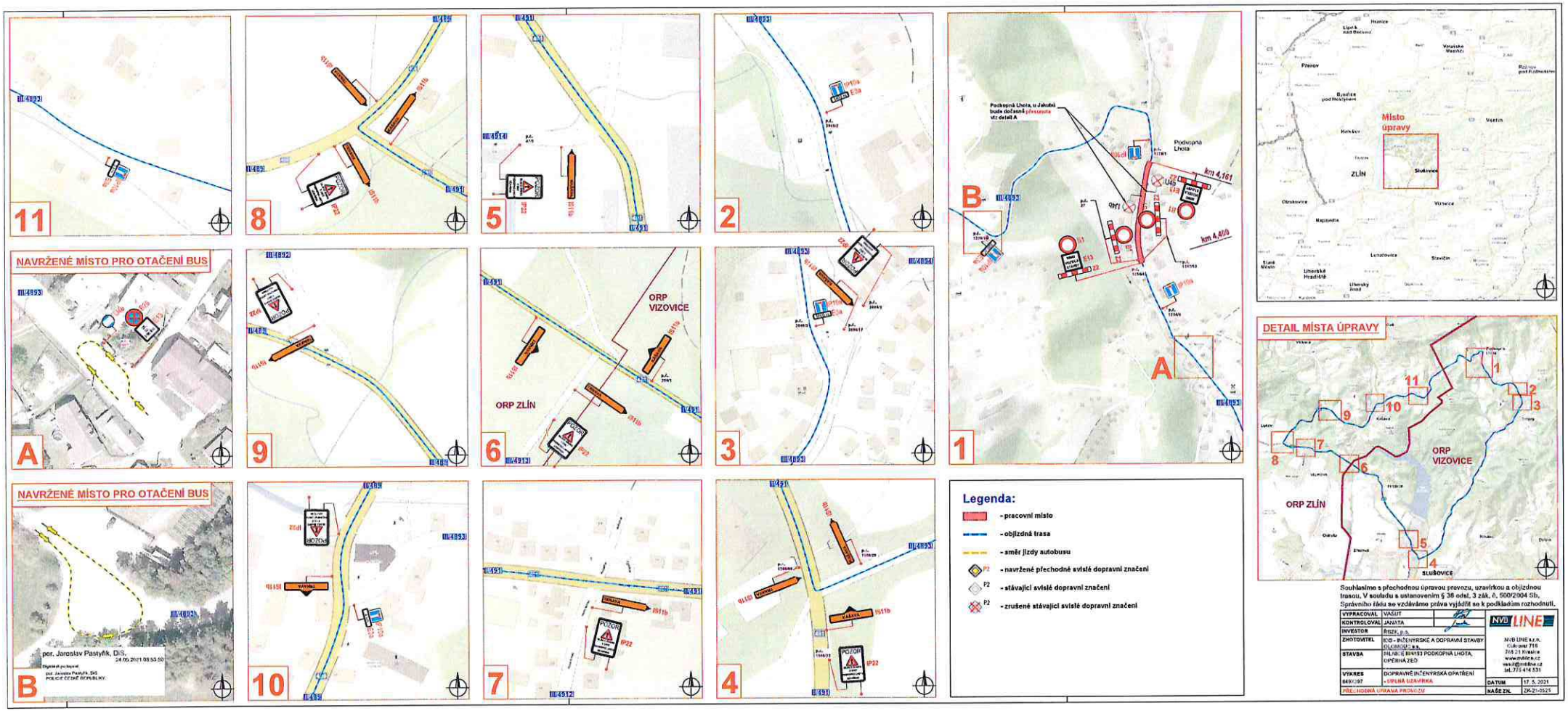

PŘÍLOHA č.j.: MUVIZ 009071/2021

Městský úřad Vizovice

odbor dopravy a silničního hospodářství